UNIONE EUROPEA | REPUBBLICA ITALIANA | REGIONE CALABRIA | COMUNE DI VIBO VALENTIA

"Studio di Fattibilità per il Recupero Urbanistico del Quartiere Pennello"

PISU- POR CALABRIA FESR 2007/2013- ASSE VIII
Linea d'Intervento 8.1.2.1.

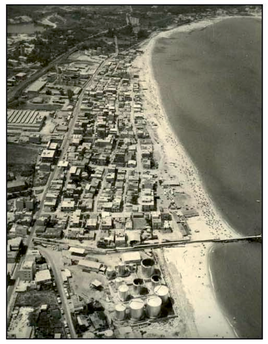

TAV. 4 **Carta degli Interventi Vibo Marina**

Studio Idraulico
Ing. Alessandro Mangone

FOSSO CALZONE (RIO BRAVO)

① *SOTTOBACINO 3.1 (PIANO VERSACE)*
Ripristino officiosità idraulica in corrispondenza degli attraversamenti stradali - € 224.000- APQ Emergenza Vibo II Atto integrat. Att. Prod. - TRATTO ADEGUATO - LAVORI ESEGUITI E COLLAUDATI

② *SOTTOBACINO 3.1 (PIANO VERSACE)*
Ripristino officiosità idraulica - € 3.200.000,00- ORD. COMMISSARIO N. 97 19/06/09
LAVORI DEL SOTTOPASSO FERROVIARIO, ANCORA NON ESEGUITI

③ *SOTTOBACINO 3.1 (PIANO VERSACE)*
Ripristino officiosità idraulica - € 3.200.000,00- ORD. COMMISSARIO N. 97 19/06/09
TRATTO ADEGUATO - LAVORI ESEGUITI - IN FASE DI COLLAUDO

④ *SOTTOBACINO 3.2 (PIANO VERSACE)*
LAVORI *IN FASE DI PROGETTAZIONE*

⑤ *SOTTOBACINO 3.2 (PIANO VERSACE)*
LAVORI IN FASE DI PROGETTAZIONE

FOSSO GALERA (ANTONUCCI)

① *SOTTOBACINO 2.1 (PIANO VERSACE)*
Ripristino officiosità idraulica in corrispondenza degli attraversamenti stradali - € 876.000 - APQ Emergenza Vibo II Atto integrat. Att. Prod. - TRATTO ADEGUATO - LAVORI ESEGUITI E COLLAUDATI

② *SOTTOBACINO 2.1 (PIANO VERSACE)*
Ripristino officiosità idraulica fra la linea Ferroviaria ed immediatamente a monte della S.S. 522 - € 1.000.000 - APQ Difesa del Suolo
LAVORI PROGETTATI - IN FASE DI ESECUZIONE

③ *SOTTOBACINI 2.1 e 2.2 (PIANO VERSACE)*
Ripristino officiosità idraulica Fosso Galera 1° stralcio- € 688.638.50 - ORD. COMMISSARIO N. 97 19/06/09
LAVORI IN FASE DI ESECUZIONE

④ *SOTTOBACINO 2.2 (PIANO VERSACE)*
LAVORI IN FASE DI PROGETTAZIONE

⑤ *SOTTOBACINO 2.3 (PIANO VERSACE)*
LAVORI IN FASE DI PROGETTAZIONE

FOSSO CUTURA (LA BADESSA)

① *SOTTOBACINO 1.1 (PIANO VERSACE)*
Ripristino officiosità idraulica in corrispondenza degli attraversamenti stradali - € 741.000 - APQ Emergenza Vibo II Atto integrat. Att. Prod.
TRATTO ADEGUATO - LAVORI ESEGUITI - IN FASE DI COLLAUDO

② *SOTTOBACINI 1.1 e 1.5 (PIANO VERSACE)*
Ripristino officiosità idraulica dalla foce alla S.S. 522 - € 1.500.000 - APQ Difesa del Suolo
LAVORI PROGETTATI - IN FASE DI APPALTO

③ *SOTTOBACINO 1.2 (PIANO VERSACE)*
Ripristino officiosità Fosso Cutura 1° stralcio - € 596.041,00 - ORD. COMMISSARIO N. 97 19/06/09
LAVORI PROGETTATI - IN FASE DI APPALTO

④ *SOTTOBACINI 1.2 e 1.3 (PIANO VERSACE)*
LAVORI IN FASE DI PROGETTAZIONE

⑤ *SOTTOBACINO 1.3 (PIANO VERSACE)*
LAVORI IN FASE DI PROGETTAZIONE

⑥ *SOTTOBACINI 1.5 e 1.4 (PIANO VERSACE)*
LAVORI IN FASE DI PROGETTAZIONE